CONFEDERAÇÃO BRASILEIRA DE DESPORTOS DOS SURDOS – CBDS

Gestão “Trabalhando junto, melhores resultados”.

RELATÓRIO ESPORTIVO

CIRCUITO NACIONAL DE VÔLEI DE PRAIA DE SURDOS – RIO DE JANEIRO/RJ

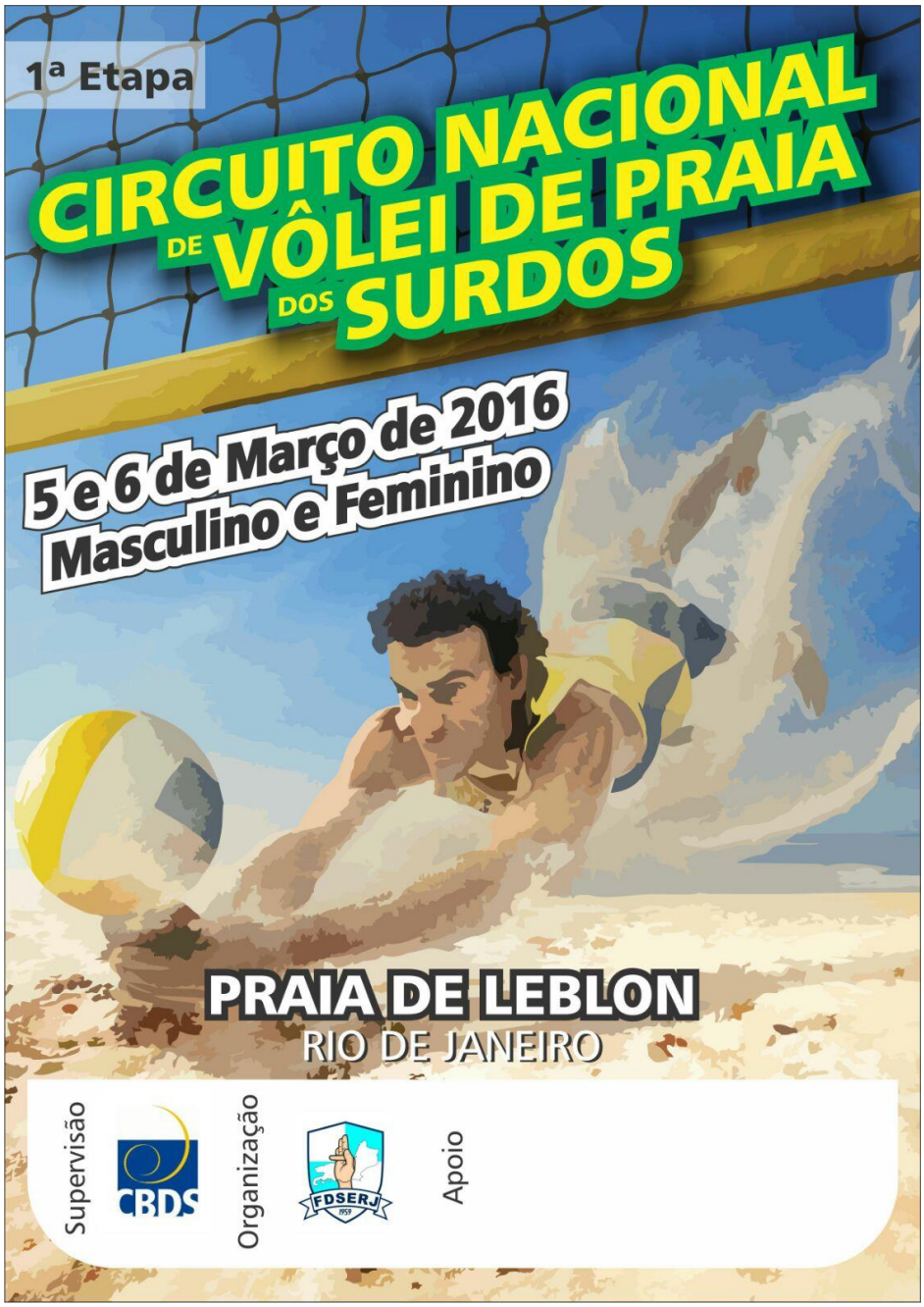

CONFEDERAÇÃO BRASILEIRA DE DESPORTOS DE SURDOS

Filiada ao International Committee of Sports for the Deaf (ICSD),
ao Pan American Deaf Sports Organization (PANAMDES) e
a Confederación Sudamericana Deportiva de Sordos (CONSUDES)

Fundada em 17 de novembro de 1984 CNPJ nº 28.636.504/0001-11
Sede própria: Rua Monsenhor Basílio Pereira, 115, 04343-090, São Paulo/SP
Subsede: Brasília Shopping – SCN, Quadra 05, Torre Norte, 9º Andar, Sala 917, 70715-900, Brasília/DF
cbds@cbds.org.br www.cbds.org.br

AGRADECIMENTO

À **Federação Desportiva dos Surdos do Estado do Rio de Janeiro - FDSERJ** pela realização do evento.

Aos *Surdoatletas* pela participação, dedicação, paciência e compreensão para o sucesso da realização desse importante evento.

À ***Comunidade Surda*** pela colaboração de divulgação do evento, essencial para os objetivos da CBDS que era conseguir duplas de vôlei de praia para o evento.

CONFEDERAÇÃO BRASILEIRA DE DESPORTOS DE SURDOS

Filiada ao International Committee of Sports for the Deaf (ICSD),
ao Pan American Deaf Sports Organization (PANAMDES) e
a Confederación Sudamericana Deportiva de Sordos (CONSUDES)

Fundada em 17 de novembro de 1984 CNPJ nº 28.636.504/0001-11
Sede própria: Rua Monsenhor Basílio Pereira, 115, 04343-090, São Paulo/SP
Subsede: Brasília Shopping – SCN, Quadra 05, Torre Norte, 9º Andar, Sala 917, 70715-900, Brasília/DF
cbds@cbds.org.br www.cbds.org.br

TABELAS E RESULTADOS

Jogo	Dupla	S1	S2	S3	Resultado			S1	S2	S3	Dupla
1	LINCOLN BARBOSA WALISSON CARVALHO	22	21	-	2	x	0	20	11	-	ABEL RIBEIRO ROMULO INACIO
2	ALEXANDRE COUTO PAULO GOMES	21	21	-	2	x	0	6	11	-	ANDRÉ OLIVEIRA GLADISON ROCHA
3	JOÃO OLIVEIRA VALTER GOMES	21	21	-	2	x	0	9	5	-	LINCOLN BARBOSA WALISSON CARVALHO
4	ABEL RIBEIRO ROMULO INACIO	21	21	-	2	x	0	6	14	-	ALEXANDRE COUTO PAULO GOMES
5	ANDRÉ OLIVEIRA GLADISON ROCHA	14	15	-	0	x	2	21	21	-	LINCOLN BARBOSA WALISSON CARVALHO
6	JOÃO OLIVEIRA VALTER GOMES	14	15	-	0	x	2	21	21	-	ABEL RIBEIRO ROMULO INACIO
7	ALEXANDRE COUTO PAULO GOMES	14	15	-	0	x	2	21	21	-	LINCOLN BARBOSA WALISSON CARVALHO
8	ANDRÉ OLIVEIRA GLADISON ROCHA	14	15	-	0	x	2	21	21	-	JOÃO OLIVEIRA VALTER GOMES
9	ABEL RIBEIRO ROMULO INACIO	14	15	-	0	x	2	21	21	-	ANDRÉ OLIVEIRA GLADISON ROCHA
10	ALEXANDRE COUTO PAULO GOMES	14	15	-	0	x	2	21	21	-	JOÃO OLIVEIRA VALTER GOMES

		JOGOS				SET			PONTOS		
CL	Dupla	PT	JG	V	D	SP	SC	SA	PP	PC	PA
1º	ALEXANDRE COUTO PAULO GOMES	8	4	4	0	8	0	8	42	68	0,618
2º	ABEL RIBEIRO ROMULO INACIO	6	4	3	1	5	2	2,5	85	58	1,466
3º	LINCOLN BARBOSA WALISSON CARVALHO	4	4	2	2	4	3	1,333	110	43	2,558
4º	JOÃO OLIVEIRA VALTER GOMES	2	4	1	3	1	6	0,166	63	84	0,750
5º	ANDRÉ OLIVEIRA GLADISON ROCHA	0	4	0	4	0	7	0	38	85	0,447

Legenda:
CL = Classificação *PT = Pontos* *JG = Jogos* *V = Vitória* *D = Derrota*
SP = Set Pró *SC = Set Contra* *SA = Set Average* *PP = Pontos Pró* *PC = Pontos Contra*
PA = Pontos Average

RANKING

CL	Dupla	Ranking	Average
1º	ALEXANDRE COUTO PAULO GOMES	150	1,6767
2º	ABEL RIBEIRO ROMULO INACIO	130	1,9728
3º	LINCOLN BARBOSA WALISSON CARVALHO	110	0,7873
4º	JOÃO OLIVEIRA VALTER GOMES	90	1,0167
5º	ANDRÉ OLIVEIRA GLADISON ROCHA	70	0,7891

DADOS INFORMATIVOS

- ✓ **Quantidade de pessoas inscritas: 10 surdoatletas e 1 membro técnico.**
- ✓ **Idade média dos surdoatletas inscritos: 31 anos e 6 meses**
  - ➢ **Surdoatleta mais jovem:** 20 anos – ABEL LUIZ DE SOUZA RIBEIRO (ASURJ/RJ)
  - ➢ **Surdoatleta veterano:** 39 anos – ANDRE CARLOS ALVES DE OLIVEIRA (ASSURP/DF)

CONFEDERAÇÃO BRASILEIRA DE DESPORTOS DE SURDOS

Filiada ao International Committee of Sports for the Deaf (ICSD),
ao Pan American Deaf Sports Organization (PANAMDES) e
a Confederación Sudamericana Deportiva de Sordos (CONSUDES)

Fundada em 17 de novembro de 1984 CNPJ nº 28.636.504/0001-11
Sede própria: Rua Monsenhor Basílio Pereira, 115, 04343-090, São Paulo/SP
Subsede: Brasília Shopping – SCN, Quadra 05, Torre Norte, 9º Andar, Sala 917, 70715-900, Brasília/DF
cbds@cbds.org.br www.cbds.org.br

DUPLAS PARTICIPANTES

	NOME COMPLETO	ENTIDADE	DT. NASC.	Nº DE RG
DUPLA 1	ABEL LUIZ DE SOUZA RIBEIRO	ASURJ/RJ	04/06/1996	20568471-5
	ROMULO SILVIA INACIO	AACS/RJ	04/12/1990	11055578-6
DUPLA 2	JOAO UELLINGTON SOUZA DE OLIVEIRA	ASURJ/RJ	25/02/1983	12837856-9
	VALTER FINELON DA CRUZ GOMES	ASURJ/RJ	10/02/1995	21462263-1
DUPLA 3	ALEXANDRE DALE COUTO	SSRS/RS	28/06/1980	4114774138
	PAULO DOS SANTOS GOMES	ASMG/MG	19/04/1983	4132120
DUPLA 4	ANDRE CARLOS ALVES DE OLIVEIRA	ASSURP/DF	04/02/1977	3792096
	GLADISON FERNANDO DA ROSA ROCHA	ASSURP/DF	27/03/1984	2261699
DUPLA 5	LINCOLN MARCIO BARBOSA	ADSB/DF	19/06/1978	1787174
	WALISSON SOARES DE CARVALHO	ADSB/DF	05/09/1978	1854201
CT	JACKSON CARLOS BARBOSA	ADSB/DF	19/01/1955	210809

Legenda:

AACS = Associação Alvorada Congregadora de Surdos / RJ
ADSB = Associação Desportiva dos Surdos de Brasília / DF
ASMG = Associação dos Surdos de Minas Gerais / MG
ASSURP = Associação dos Surdos de Planaltina / DF
SSRS = Sociedade dos Surdos do Rio Grande do Sul / RS

CONFEDERAÇÃO BRASILEIRA DE DESPORTOS DE SURDOS

Filiada ao International Committee of Sports for the Deaf (ICSD),
ao Pan American Deaf Sports Organization (PANAMDES) e
a Confederación Sudamericana Deportiva de Sordos (CONSUDES)

Fundada em 17 de novembro de 1984 CNPJ nº 28.636.504/0001-11
Sede própria: Rua Monsenhor Basílio Pereira, 115, 04343-090, São Paulo/SP
Subsede: Brasília Shopping – SCN, Quadra 05, Torre Norte, 9º Andar, Sala 917, 70715-900, Brasília/DF
cbds@cbds.org.br www.cbds.org.br

ANEXO